

PRESENTA:
MINISTERIO DE EDUCACIÓN
 GOBIERNO DE EL SALVADOR
Ciencia y Tecnología
 ALAMEDA JUAN PABLO II Y CALLE GUADALUPE
 EDIFICIO A, SAN SALVADOR, EL SALVADOR.

CENTRO ESCOLAR: ESCUELA DE EDUCACION PARVULARIA LAS BRISAS
 CODIGO INFRAESTRUCTURA: 11722
 UBICACION: COLONIA LAS BRISAS CALLE PRINCIPAL N° 4, SOYAPANGO, SAN SALVADOR

PROYECTO: CRECER Y APRENDER JUNTOS: DESARROLLO INTEGRAL DE LA PRIMERA INFANCIA EN EL SALVADOR
 FINANCIAMIENTO: CONTRATO DE PRESTAMO BIRF-9067-SV

CONTENIDO: PLANTA DE FUNDACIONES, PLANTA ESTRUCTURAL DE TECHOS Y DETALLES ESTRUCTURALES

DISEÑO ARQUITECTÓNICO: DISEÑO ESTRUCTURAL:
 DISEÑO HIDRÁULICO: DISEÑO ELÉCTRICO:

ÁREA DE TERRENO: 1542.99 M2 ÁREA DE CONSTRUCCIÓN: 1542.99 M2
 ÁREA VERDE: 152.71 M2 ÁREA DE REHABILITACIÓN: 0 M2
 CÓDIGO: MATP-E-1 CORRELATIVO: 13/54
 ESCALA: ESC. 1:100 FECHA: MARZO 2026

SELLOS:

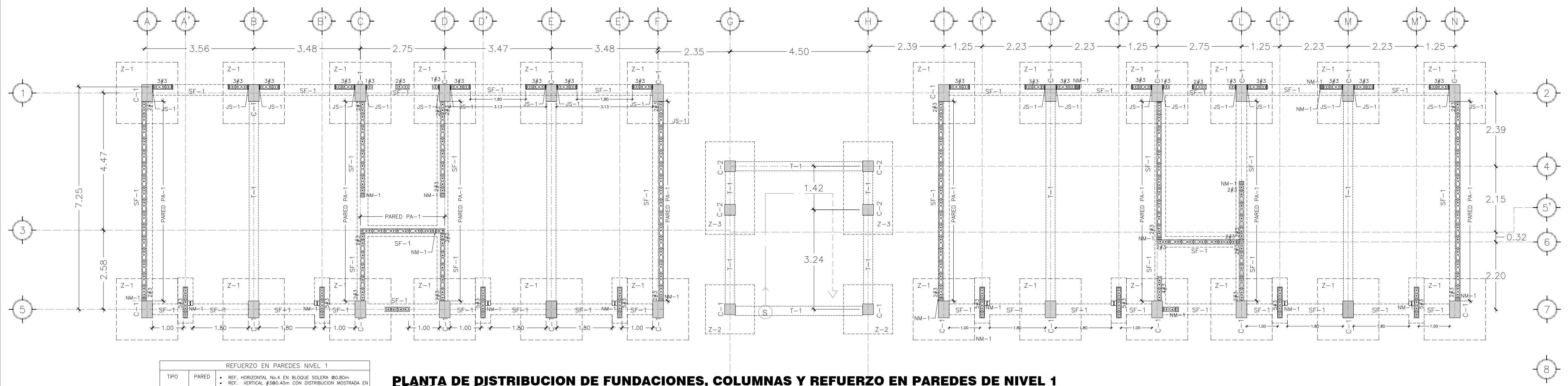

REFUERZO EN PAREDES NIVEL 1

TIPO	PARED	REF. HORIZONTAL No.4 EN BLOQUE SOLERA Ø0.80m
		REF. VERTICAL #3@0.40m CON DISTRIBUCION MOSTRADA EN PLANTA PARED
		REF. EN SISA 2x#6mm ATOS 660

TODAS CON CORONAMIENTO M5-1 O SCC-1 BLOQUE SOLERA CON 1#4

PLANTA DE DISTRIBUCION DE FUNDACIONES, COLUMNAS Y REFUERZO EN PAREDES DE NIVEL 1
 ESCALA 1:100

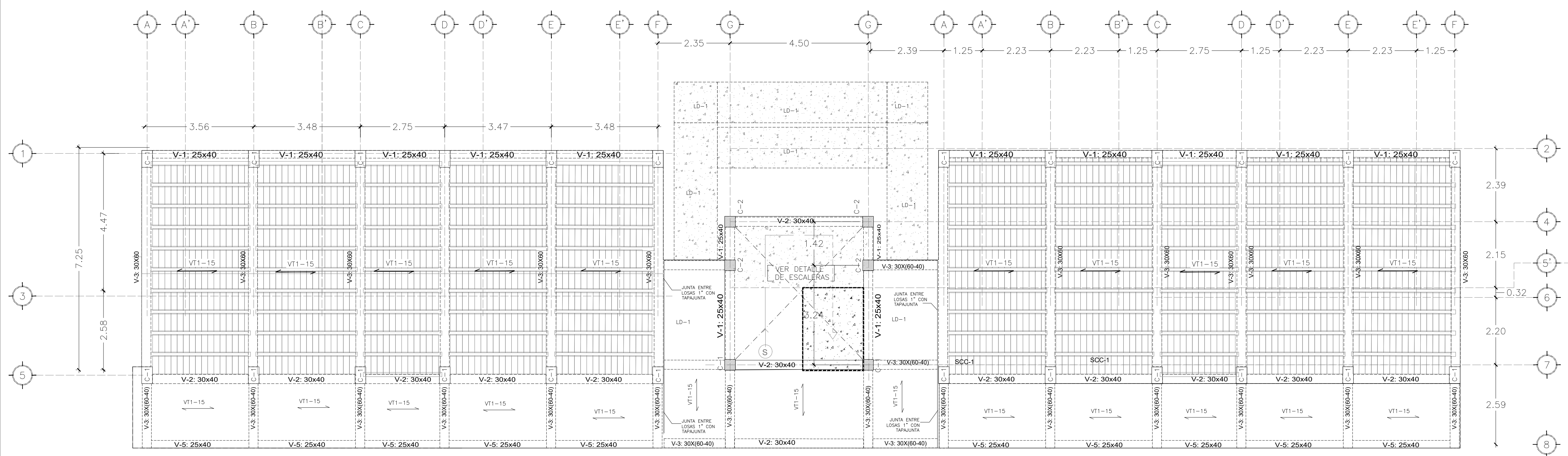

PLANTA DE DISTRIBUCION DE VIGAS Y LOSA DE ENTREPISO
 ESCALA 1:100

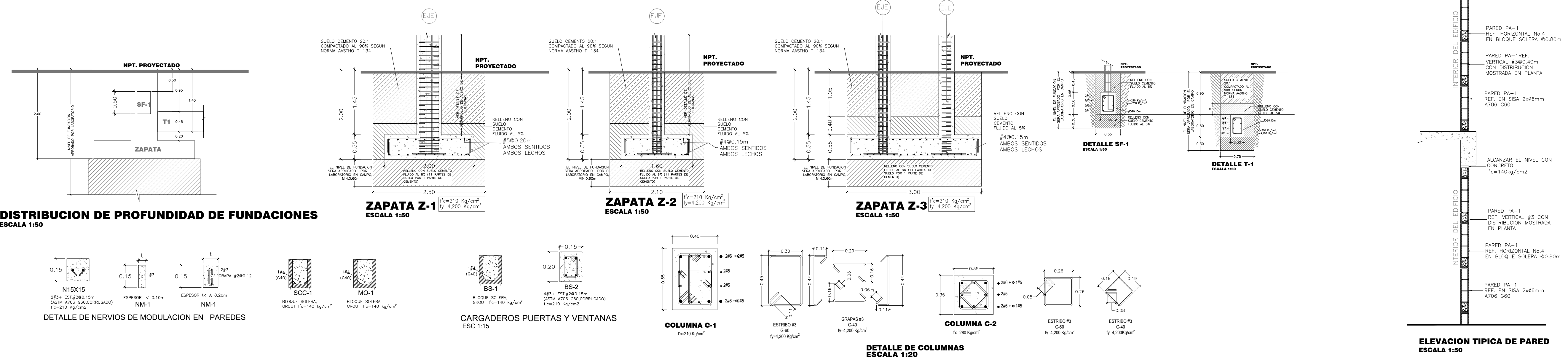

ELEVACION TIPICA DE PARED
 ESCALA 1:50